

3. Klinische genetica

Kanker in de familie

5-10% van veelvoorkomende vormen van kanker (zoals borstkanker, darmkanker en prostaatkanker) heeft een genetische basis.

Kenmerken erfelijke kanker:

- vaak vastgesteld op jonge leeftijd
- verhoogde kans op secundaire tumoren

Stamboomonderzoek

Doel:

- Risicoschatting maken betreffende het ontwikkelen van kanker op basis van genetische informatie
- Is de aandoening erfelijk of niet

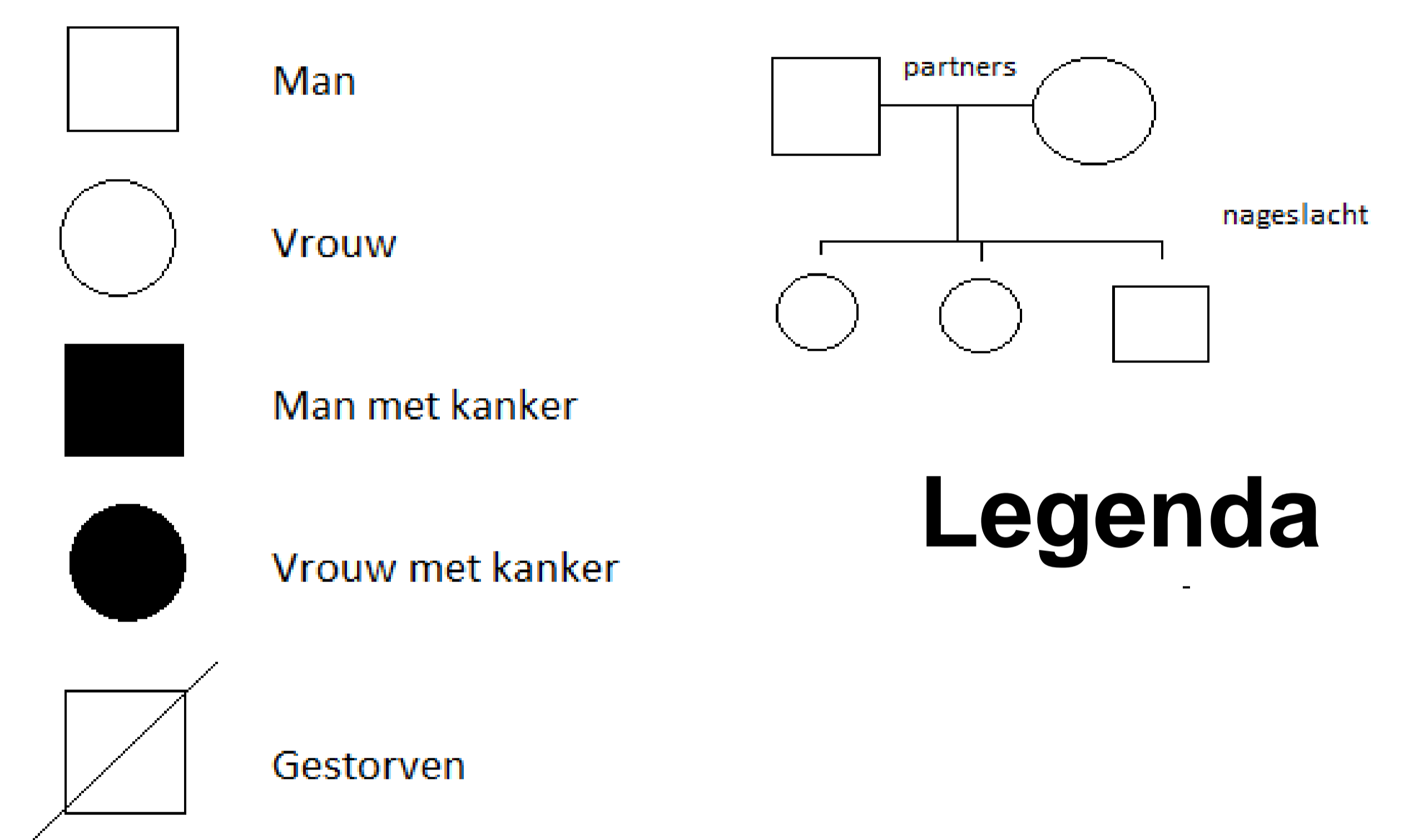

Legenda

